

MAIOR EVENTO DAS

Heineken® ★

APRESENTA

PROGRAMAÇÃO COMPLETA

WOMEN'S MUSIC EVENT

20 —
23 JUN
— 2024

HEAVY HOUSE

BIBLIOTECA MÁRIO
DE ANDRADE

PRAÇA DOM JOSÉ
GASPAR

CASA NATURA
MUSICAL

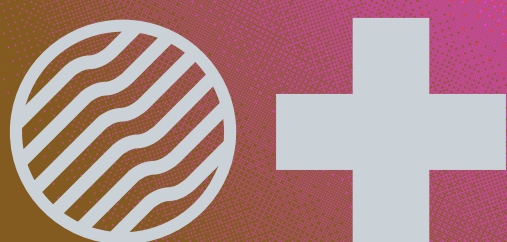

Women's
— Music
Event —

MULHERES DA MÚSICA DO BRASIL



PROGRAMAÇÃO COMPLETA

WOMEN'S MUSIC EVENT 2024

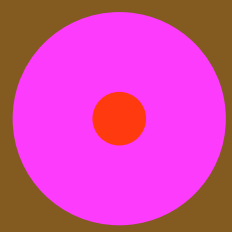

HEAVY HOUSE

RUA BENJAMIN EGAS, 297 - PINHEIROS

20 JUN

QUI

FESTA DE ABERTURA

Entrada com Passaporte Completo, Ingresso avulso ou Ingresso na Porta

19H – 20H

COQUETEL HEINEKEN

19H30 – 20H

PAINEL

Painel de apresentação do Women's Music Event 24 com Claudia Assef e Monique Dardenne

20H – 21H

PAINEL

A Vez das Musicistas: A crescente (e necessária) demanda por instrumentistas mulheres com Claudia Assef (mediadora), Lana Ferreira, Mônica Agena e Natália Ferlin

21H – 22H

SHOW

JULIA MESTRE

22H – 23H30

DJ SET

PAULETE LINDACELVA

23H30 – 01H

DJ SET

FROM HOUSE TO DISCO

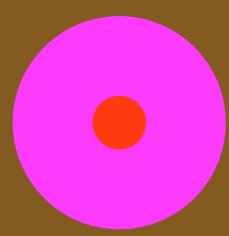

BIBLIOTECA MÁRIO DE ANDRADE

RUA DA CONSOLAÇÃO, 94 - REPÚBLICA

21 JUN

SEX

ENTRADA COM PULSEIRA

11H ABERTURA CREDENCIAMENTO

AUDITÓRIO

11H30 – 12H PAINEL Painel de abertura com Claudia Assef e Monique Dardenne

12H – 13H PAINEL Mina Bem Estar Apresenta: Sua avó também goza - Sexo Na Maturidade

Mediadora: Lia Bock (Head de Conteúdo Mina Bem - Estar / Jornalista / Apresentadora). Com Marta Carvalho (Gerente de Comunicações e Relações Internacionais FBC Brasil / Fundadora Vozes Mulheres 50+) / Neon Cunha (Matrona da Casa Neon Cunha / Ativista Independente)

14H40 – 15H SHORTS A (re)existência dos povos originários no contexto da música indígena contemporânea produzida nas grandes cidades

Com Brisa Flow (Cantora / Produtora Musical / Pesquisadora / Performer)



PROGRAMAÇÃO COMPLETA

WOMEN'S MUSIC EVENT 2024

21 JUN
SEX

16H – 17H

PAINEL

Deezer apresenta: Sons do Norte -
Audição de “Bagaceira”, novo álbum
de Dona Onete

Com Helena Gaia (Artist Relations Lead da Deezer) / Polly Ferreira (Senior Music Editor da Deezer)

SALA OVAL

13H – 13H20

SHORTS

Leca Guimarães em Plano B: uma má
ideia é uma ideia que não pode ser
mudada

Com Leca Guimarães (VP de música da DC Set Group)

13H30 – 14H30

PAINEL

Heineken Apresenta: A cultura preta
como lançadora de tendências

Mediadora: Luana Ribeiro (Sócia Casa Lab). Com Adriana Barbosa (Fundadora Feira Preta e Diretora Executiva Preta Hub) / Carolina Monteiro (Coordenadora de Marketing Heineken) / Sara Loiola (Idealizadora Festival Yalodê)

15H – 16H

PAINEL

Raio-X No Mercado Da Música Digital:
robôs inflacionando os plays, baixos
valores pagos pelas plataformas,
legislações e novos players no
mercado

Mediadora: Dani Ribas (Sócia Diretora Sonar Cultural / Idealizadora ID_MUSIQUE)
Com Iasmine Amazonas (Global Head de Marketing Institucional ONE rpm) / Julia Braga (Commercial And Marketing Director Som Livre) / Veronica Pessoa (A&R & Artist Services na The Orchard)



PROGRAMAÇÃO COMPLETA

WOMEN'S MUSIC EVENT 2024

21 JUN
SEX

17H - 18H

PAINEL

Billboard Apresenta: Back2Back com Day Limns e Érica Imenes: as dores e alegrias de ter fandoms gigantescos. O poder de mobilizar fãs, as cobranças, haters, devoção e tudo que envolve a vida de uma artista com fãs-clubes enormes

Mediadora: Débora Miranda (Editora-Chefe Billboard BR). Com Day Limns (Cantora / Compositora) / Érica Imenes (Jornalista / Apresentadora / Comunicadora / Criadora de conteúdo)

OFICINAS

13H - 14H

OFICINA

UBC Apresenta: Um papo sobre composição de letras e arranjos com a cantora e compositora Josyara

Com Josyara (Cantora / compositora / violonista)

16H - 17H

PAINEL

Som Livre Apresenta: Como mais mulheres artistas podem impulsionar suas carreiras musicais

Mediadora: Pollyana de Moraes (Gerente de Comunicação Som Livre). Com Karen Cavalcanti (Gerente de Label Marketing Som Livre) / Sylvia de Sá (Gerente de Digital Sales Som Livre)



PROGRAMAÇÃO COMPLETA

WOMEN'S MUSIC EVENT 2024

21 JUN
SEX

ESPAÇO HEINEKEN

JARDIM DA BIBLIOTECA

16H – 16H30

OLHO NO OLHO

Um formato mais humanizado de speed meeting

Ana Morena (Idealizadora Festival DoSol) / Luciana Simões (Idealizadora Festival BR135) / Michelle Cano (Idealizadora Festival CoMA) / Simone Marçal (Gestora Cultural Formemus)

HAPPY HOUR

17H30 – 18H30

DJ SET

MISS TACACÁ

18H30 – 18H50

OPEN MIC

Para você apresentar seus talentos



PROGRAMAÇÃO COMPLETA

WOMEN'S MUSIC EVENT 2024

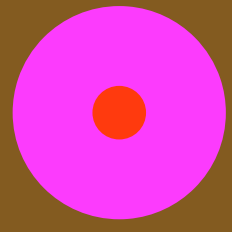

PRAÇA DOM JOSÉ GASPAR

21 JUN
SEX

DE GRAÇA NA PRAÇA

Entrada livre, não precisa de nenhum tipo ingresso

19H - 20H

SHOW

AMANDA MAGALHÃES

20H - 21H

SHOW

**JULIANA LINHARES
E JOSYARA**



PROGRAMAÇÃO COMPLETA

WOMEN'S MUSIC EVENT 2024

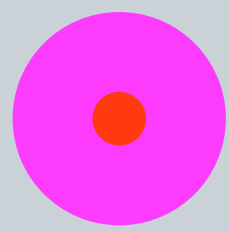

BIBLIOTECA MÁRIO DE ANDRADE

RUA DA CONSOLAÇÃO, 94 - REPÚBLICA

22 JUN

SÁB

ENTRADA COM PULSEIRA

SACADA DA BIBLIOTECA

11H - 12H30

BRUNCH

Brunch Brutal Fruit com Fernanda Paiva e Pagode da Dessa

Com Fernanda Paiva (Fundadora Flint.Me) e Dessa Brandão (Cantora / Tocadeira de Cavaquinho)

Sujeito a lotação, o ingresso ao evento não garante a participação no brunch

AUDITÓRIO

12H30 - 13H30

PAINEL

De podcasts a vídeos curtos: Como ficar por dentro das atualizações e usar com maestria as plataformas multiformato

Mediadora: Sandra Jimenez (Head de Música LATAM YouTube Music). Com Alana Leguth (Sócia-Diretora Kondzilla / Idealizadora - Diretora HERvolution) / Luiza Brasil (V-Caster Me Sinto Pronta / Colunista Vogue Brasil / Autora Caixa Preta) Renata Gomes (Diretora Marketing & Estratégias Digitais na Virgin Music)

13H30 – 14H30

PAINEL

A saturação do mercado de festivais: Com custos altos de produção, artístico e captações cada vez mais difíceis, o mercado de entretenimento musical mostra sinais de inchaço e pode estar prestes a explodir. Qual seria a solução a médio prazo?

Mediadora: Ana Morena (Idealizadora Festival DoSol / Curadora / Produtora Cultural). Com Ana Garcia (Idealizadora Festival Coquetel Molotov) / Nicole Balestro (CEO Balestro Co. / Diretora Artística e Comercial CENA / Idealizadora Pagode da Negrole) / Suyanne Keidel (Diretora Executiva Casa Natura Musical)

14H30 – 14H50

SHORTS

NORTEAR: um olhar sobre a relevância musical da região Norte do Brasil versus seu apagamento em grandes eventos culturais

Com Aíla (Co-idealizadora Festival MANA / Amazônia Mapping / Cantora / Compositora / Apresentadora)

15H – 16H30

PAINEL

Q&A com a madrinha do WME:
Tulipa Ruiz

Mediadora: Claudia Assef (Cocriadora WME / Escritora / Idealizadora Music Non Stop). Com Tulipa Ruiz (Cantora / Compositora / Produtora Musical)

17H – 18H

PAINEL

Os cancelamentos e pausas nas carreiras dos artistas: Burnout, ansiedade, autocobrança e a saúde mental dos artistas

Mediadora: Karol Pelissioni (Fundadora Kase Agency). Com Eliane Dias (CEO e empresária Boogie Naípe / Advogada / Conselheira POESIS / Membro Unesco SOST) / Gabriela Pompermayer (Gestora A&R Let's Gig) / Malu Barbosa (Diretora de Marketing LIGA)

SALA OVAL

12H30 - 13H30

PAINEL

SELO IGUAL Apresenta: Um retrato sobre a presença feminina nos eventos ao vivo e distribuição de direitos autorais

Mediadora: Luciana Adão (Coordenadora de Patrocínios Culturais Oi Futuro). Com Isabel Amorim (Superintendente ECAD) / Thabata Lima Arruda (Pesquisadora / Escritora) / Vanessa Schutt (Departamento de Novos Negócios UBC)

14H - 15H

PAINEL

Entretenimento e Meteorologia: Previsão do tempo, planejamento e produção de eventos

Mediadora: Ciça Pereira (CEO Zeferina Produções / Pesquisadora de políticas culturais). Com Camila Visibeli (Meteorologista Tempo OK Tecnologia em Meteorologia) / Leca Guimarães (VP de música da DC Set Group) / Leticia Frungillo (Fundadora e CEO Let's Produções)

15H30 - 16H30

PAINEL

Discografia: Sarah Oliveira entrevista Duda Beat sobre seu novo álbum: Tara E Tal

Mediadora: Sarah Oliveira (Apresentadora / Comunicadora). Com Duda Beat (Cantora / Compositora)

16H30 - 17H

APRESENTAÇÃO

Quarteto Zuri

OFICINAS

13H - 14H

OFICINA

Direção Criativa: Arte, Craft e Audiovisual - Metodologia para criação de peças audiovisuais e contornar desafios que surgem na materialização de shows e clipes que ultrapassam os limites da imaginação

Com Nidia Aranha (Artista / Diretora criativa)

14H30 - 15H30

OFICINA

MusicPRO Apresenta: O que são as montagens e como esse novo viés de criação vem impactando o mercado, como exemplo, o MTC Quem Não Quer Sou Eu - Seu Jorge e DJ TOPO

Com Brenda Espasandin (Diretora de Marketing MusicPRO)

16H - 17H

OFICINA

Abramus Apresenta: Melodias e Rimas - O Raciocínio por trás do Rap

Com Ashira (Cantora / Compositora / Titular Abramus) e Iza Sabino (Cantora / Compositora / Titular Abramus)



PROGRAMAÇÃO COMPLETA

WOMEN'S MUSIC EVENT 2024

**22 JUN
SÁB**

ESPAÇO HEINEKEN

JARDIM DA BIBLIOTECA

16H - 16H30

OLHO NO OLHO

Um formato mais humanizado de speed meeting

Ana Garcia (Fundadora Festival Coquetel Molotov) / Camila Rodrigues (Assessora de Ação Cultural Instituto Mirante) / Katia Abreu (Especialista em Comunicação Tratore) / Luciana Adão (Coordenadora de Patrocínios Culturais Oi Futuro)

HAPPY HOUR

17H30 - 18H30

DJ SET

CAROL TUCUJU

18H30 - 18H50

OPEN MIC

Para você apresentar seus talentos



PROGRAMAÇÃO COMPLETA

WOMEN'S MUSIC EVENT 2024

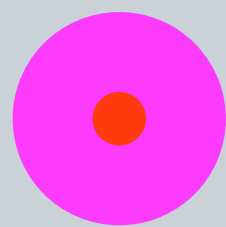

PRAÇA DOM JOSÉ GASPAR

22 JUN
SÁB

DE GRAÇA NA PRAÇA

Entrada livre, não precisa de nenhum tipo ingresso

19H - 20H

SHOW

BIA FERREIRA

20H - 21H

SHOW

CYNTHIA LUZ



PROGRAMAÇÃO COMPLETA

WOMEN'S MUSIC EVENT 2024

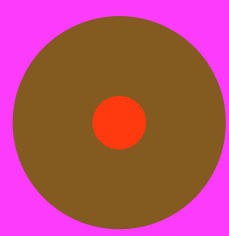

CASA NATURA MUSICAL

RUA ARTUR DE AZEVEDO, 2134 - PINHEIROS

23 JUN

DOM

SHOWS GRATUITOS

*Entrada com retirada de ingresso antecipado gratuito via sympla ou na bilheteria. Sujeito a lotação.

17H

ABERTURA

Abertura da Casa Natura Musical e bilheteria com distribuição do último lote de ingressos gratuitos

18H - 19H

SHOW

BRISA FLOW

19H30 - 20H30

SHOW

TULIPA RUIZ

21H - 22H

SHOW

THAÍS MACEDO

● SE ATENTE!

A Biblioteca Mário de Andrade fica próxima das estações República - linha 3 [vermelha] e 4 [amarela] e Anhangabaú - linha 3 [vermelha] do metrô.

Shows de graça na praça

* Os shows na Praça Dom José Gaspar são 0800, na faixa, de graça! Mesmo sem ter um ingresso para o evento você pode assistir aos shows.

Shows gratuitos na Casa Natura Musical

* Os shows na Casa Natura Musical são 0800, na faixa, de graça. Mesmo tendo passaporte completo para a conferência você precisa retirar ingresso antecipado ou pela Sympla ou na porta da Casa Natura Musical, apenas no dia 23 JUN, a partir das 17h.

● DICAS EXTRAS

Onde comer

- Copan (saia pela avenida São Luís e vá andando sentido metrô República. Acesse o Copan pela entrada lateral)
- Galeria Metrópolis

**

A Biblioteca é um prédio público que conta com bebedouros. Leve sua garrafa de água/copo e se hidrate.



PROGRAMAÇÃO COMPLETA

WOMEN'S MUSIC EVENT 2024

CERVEJA OFICIAL



PLATAFORMA OFICIAL



APOIO



FOMENTO



PARCEIROS

